

Verze:		Revize č.:		Popis změny:		Datum:	
Ing.Miroslav Mareš Projektce a inženýring pro malé vodní elektrárny ICO 11302601 Dobrovského 905/19, 360 17 Karlovy Vary							
Stavba: MVE ŘEZNÁ							
Investor: BENOCO, s.r.o., Na Roudné 18, 301 65 Plzeň						Měřítko:	
Číslo: SITUACE						1:1250	
Výkres: CELKOVÁ SITUACE STAVBY							
Vypracoval:		Odpovědný projektant		Kontroloval:		Arch. číslo:	
Ing.Mareš						2205-C	
						Datum: 06/2025	

PROJEKT
SITUACE
CELKOVÁ
SITUACE
STAVBY

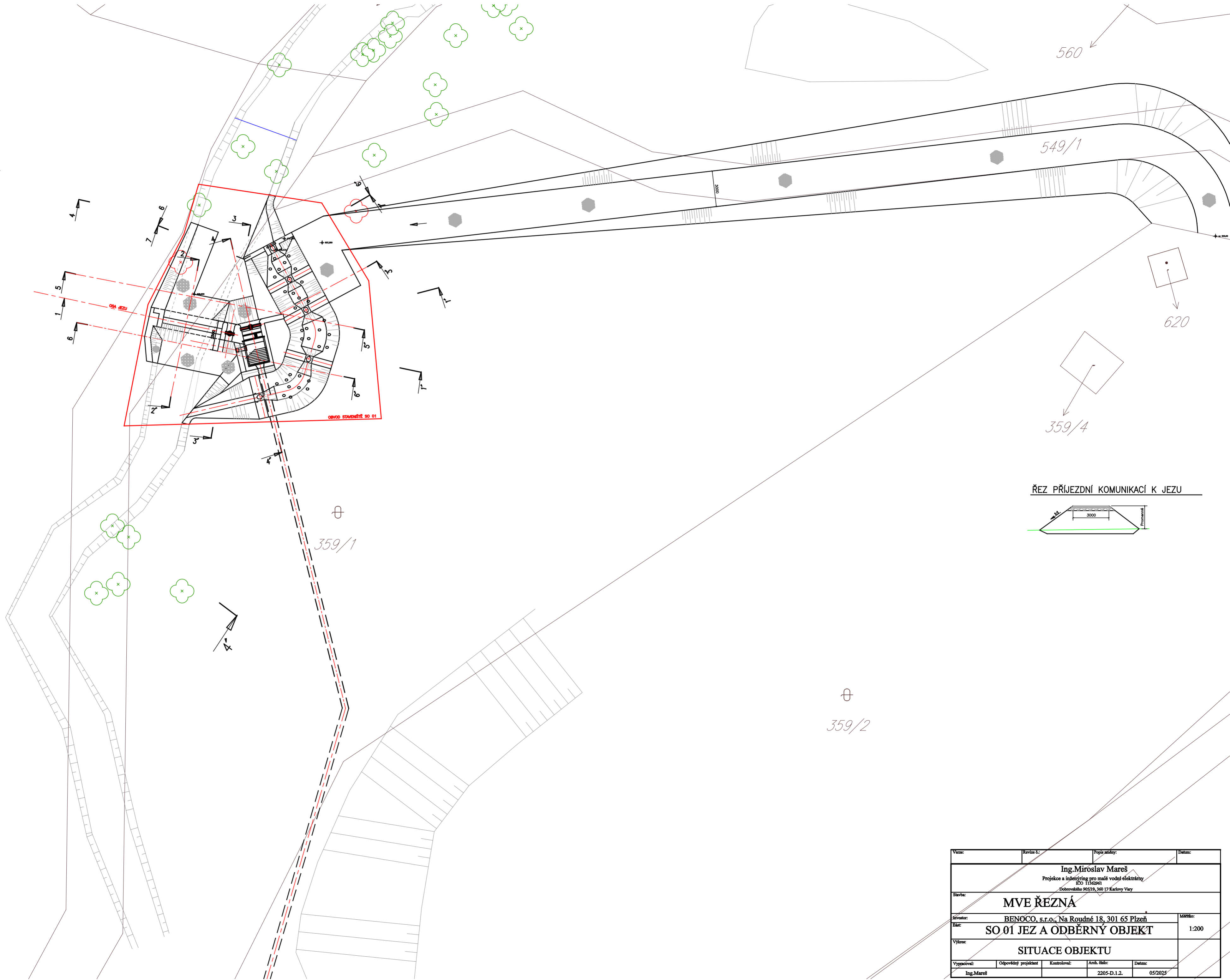
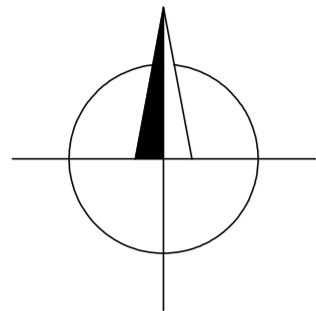

Verze:		Revize č.:		Popis změny:		Datum:	
Ing.Miroslav Mareš Projektce a inženýring pro malé vodní elektrárny IČO 11362861 Dobrovského 905/19, 360 17 Karlovy Vary							
Starba:		MVE ŘEZNÁ					
Investor:		BENOCO, s.r.o., Na Roudné 18, 301 65 Plzeň					Měřítko: 1:200
Ela:		SO 01 JEZ A ODBĚRNÝ OBJEKT					
Výkres:		SITUACE OBJEKTU					
Vypracoval:		Odpovědný projektant	Kontroloval:	Arch. Stálo:	Datum:		
Ing.Mareš				2205-D.1.2.	05/2025		

Vzrác:	Kvára ě:	Poprá málý:	Datár:
<p style="text-align: center;">Ing. Miroslav Mareš Prójekce a inžénérské prý malé vobírání P.O. 118 (aprá) Dobruška 80219, 560 17 Katov Vary</p>			
<p>MVE ŘEZNÁ</p>			
Invenár: BENOCO, s.r.o., Na Roudné 18, 301 65 Plzeň			Mátrr:
Ná: SO 02 TLAKOVÝ TRUBNÍ PRÍVÁDEČ			1:250
Výřme:			
<p style="text-align: center;">SITUACE ě.1</p>			
Výřmár:	Odpovádý prýjekar:	Konstrovár:	Arch. kříd:
Výřmár: V. Mareš	Odpovádý prýjekar:	Konstrovár:	Arch. kříd: Mareš

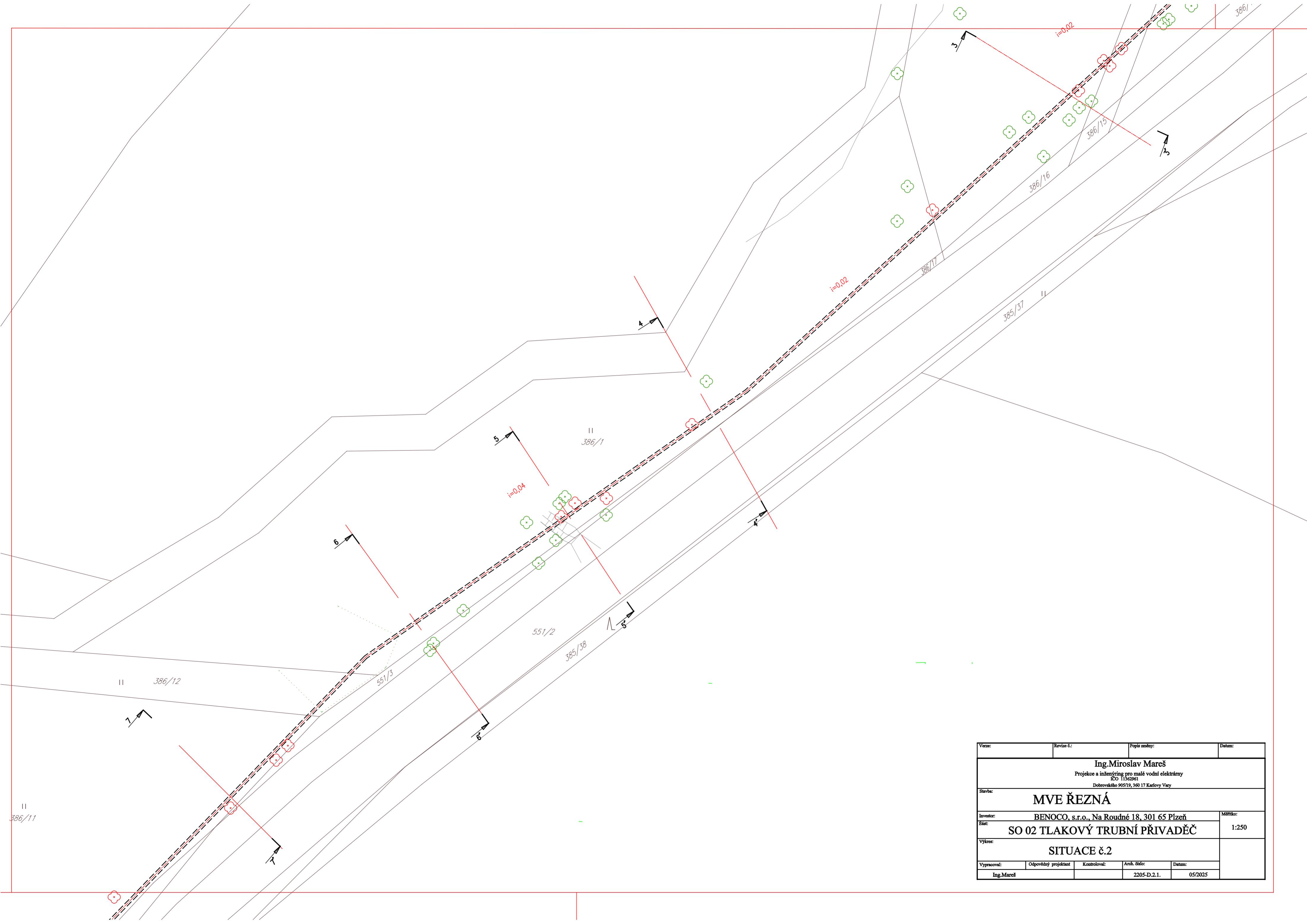

Verze:	Revize č.:	Popis změny:	Datum:
Ing.Miroslav Mareš Projekce a inženýring pro malé vodní elektrárny IČO 11362861 Dobrovského 905/19, 360 17 Karlovy Vary			
Stavba:			
MVE ŘEZNÁ			
Investor:	BENOCO, s.r.o., Na Roudné 18, 301 65 Plzeň		Měřítko:
Élat:	SO 02 TLAKOVÝ TRUBNÍ PŘÍVADĚČ		1:250
Výkres:			
SITUACE č.2			
Vypracoval:	Odpovědný projektant	Kontroloval:	Arch. číslo:
Ing.Mareš			2205-D.2.1.
		Datum:	
		05/2025	

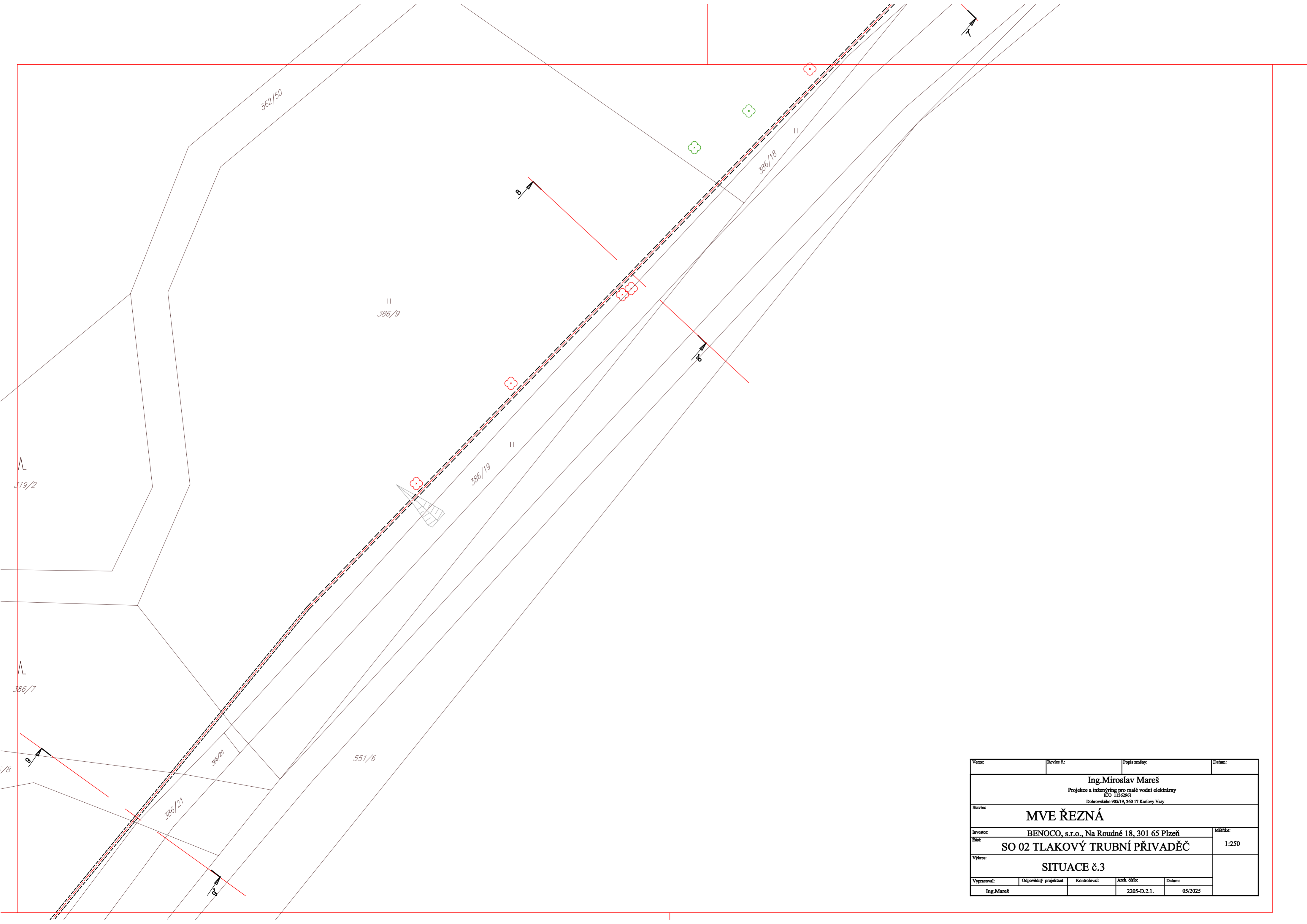

Verze:	Revize č.:	Popis změny:	Datum:
Ing.Miroslav Mareš Projekce a inženýring pro malé vodní elektrárny IČO 11362861 Dobrovského 905/19, 360 17 Karlovy Vary			
Stavba: MVE ŘEZNÁ			
Investor:	BENOCO, s.r.o., Na Roudné 18, 301 65 Plzeň		Měřítko:
Část:	SO 02 TLAKOVÝ TRUBNÍ PŘÍVADEČ		1:250
Výkres:	SITUACE č.3		
Vypracoval:	Odpovědný projektant	Kontroloval:	Arch. číslo:
Ing.Mareš			2205-D.2.1.
			05/2025

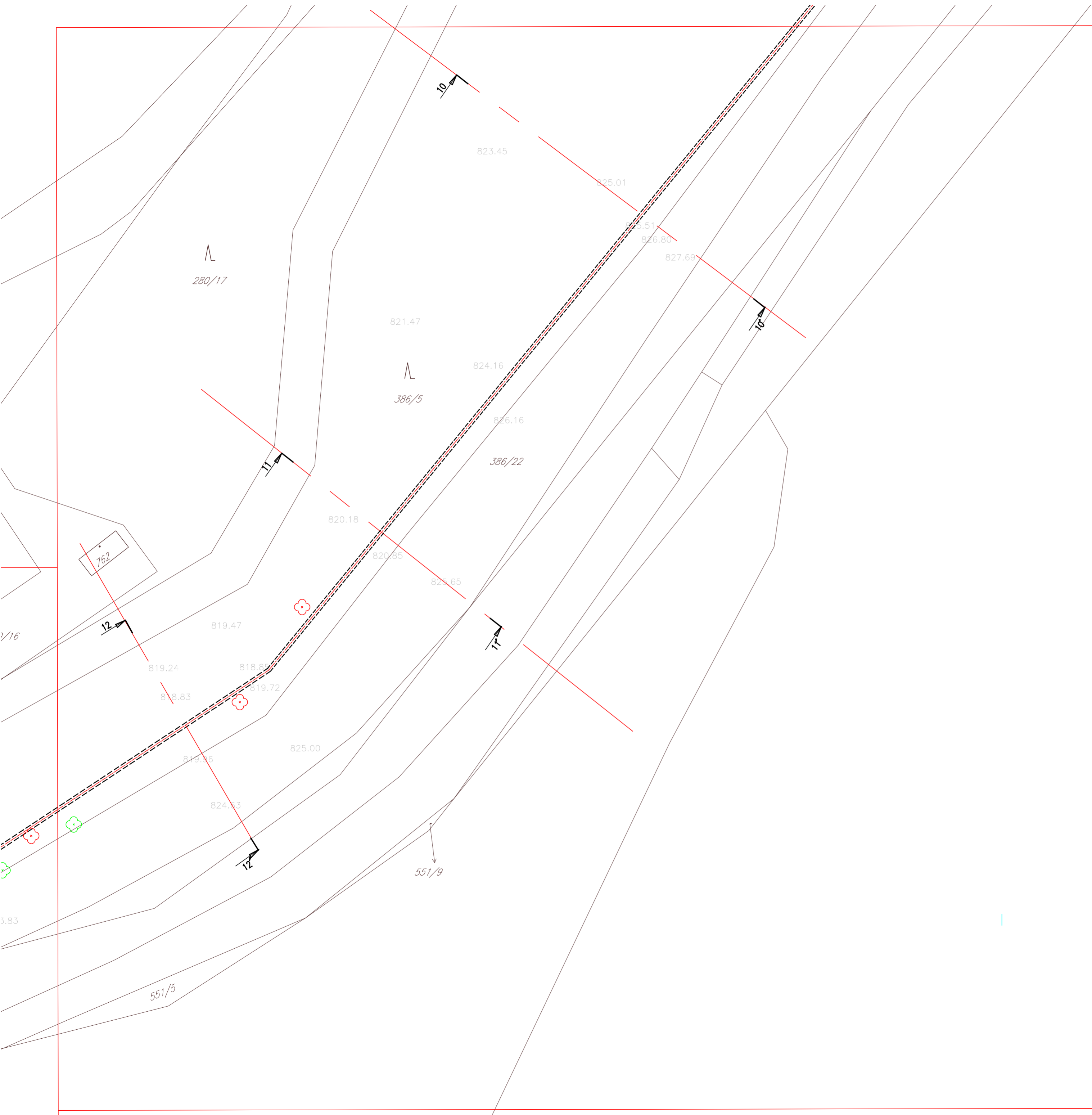

Verze:	Revize č.:	Popis změny:	Datum:
Ing.Miroslav Mareš Projekce a inženýring pro malé vodní elektrárny IČO 11562961 Dobrovského 905/19, 360 17 Karlovy Vary			
Stavba:			
MVE ŘEZNÁ			
Investor:	BENOCO, s.r.o., Na Roudné 18, 301 65 Plzeň		Měřítko:
Část:	SO 02 TLAKOVÝ TRUBNÍ PŘÍVADĚČ		
Výkres:			1:250
SITUACE č.4			
Vypracoval:	Odpovědný projektant	Kontroloval:	Arch. číslo:
Ing.Mareš			2205-D.2.1.
			Datum:
			05/2025

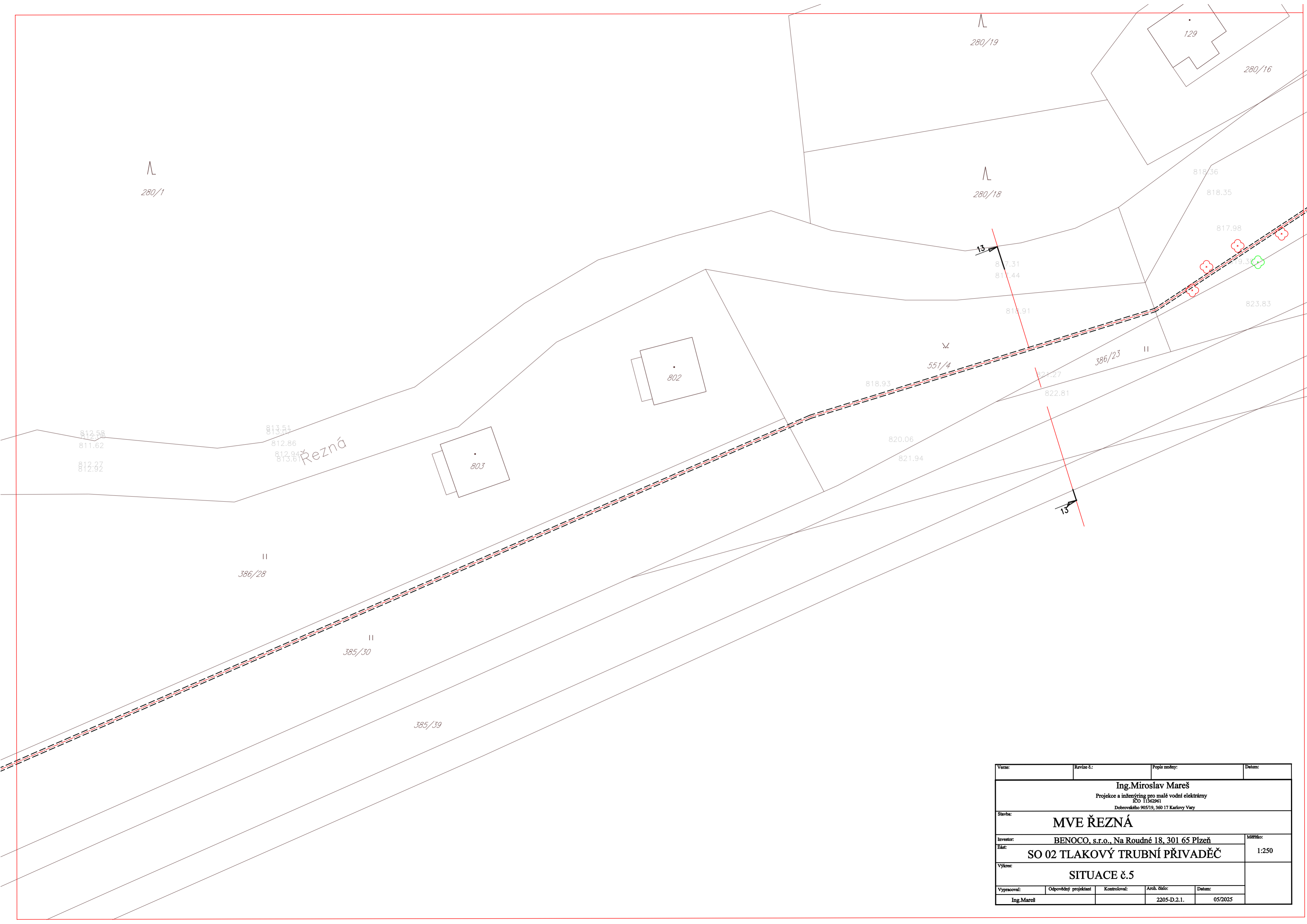

Verze:	Revize č.:	Popis změny:	Datum:
Ing.Miroslav Mareš Projekce a inženýring pro malé vodní elektrárny IČO 11362961 Dobrovského 905/19, 360 17 Karlovy Vary			
Stavba:			
MVE ŘEZNÁ			
Investor:	BENOCO, s.r.o., Na Roudné 18, 301 65 Plzeň		Měřítko:
Étaž:	SO 02 TLAKOVÝ TRUBNÍ PŘÍVADĚČ		1:250
Výkres:	SITUACE č.5		
Vypracoval:	Odpovědný projektant	Kontroloval:	Arch. číslo:
Ing.Mareš			Datum:
		2205-D.2.1.	05/2025

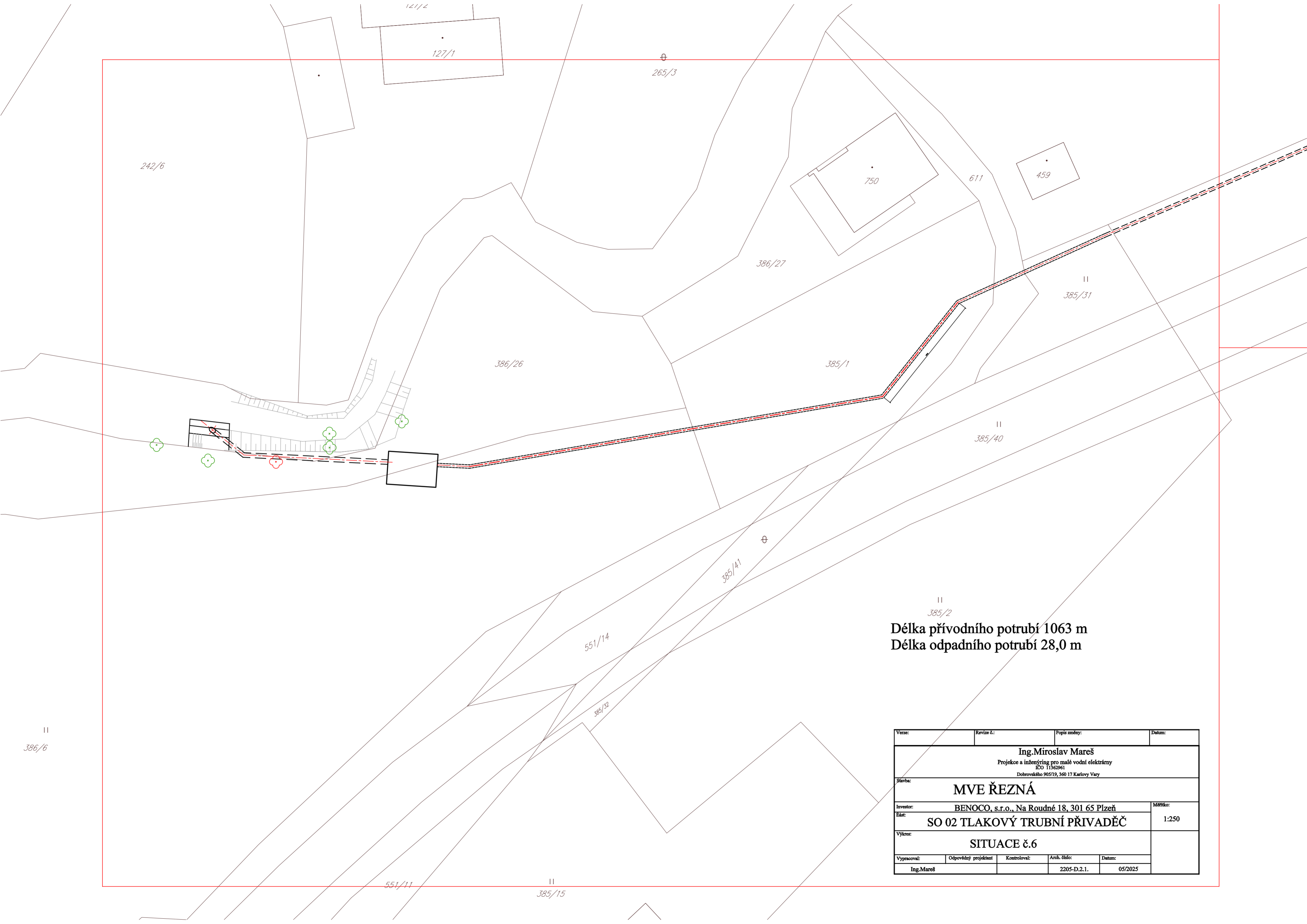

Délka přívodního potrubí 1063 m
Délka odpadního potrubí 28,0 m

Verze:		Revize č.:		Popis změny:		Datum:	
<div>Ing.Miroslav Mareš</div> <div>Projekce a inženýring pro malé vodní elektrárny</div> <div>IČO 11362961</div> <div>Dobrovského 905/19, 360 17 Karlovy Vary</div>							
Stavba:							
<div>MVE ŘEZNÁ</div>							
Investor: BENOCO, s.r.o., Na Roudné 18, 301 65 Plzeň						Měřítko:	
Eliš: SO 02 TLAKOVÝ TRUBNÍ PŘIVADĚČ						1:250	
Výkres:							
<div>SITUACE č.6</div>							
Vypracoval:		Odpovědný projektant		Kontroloval:		Datum:	
Ing.Mareš				2205-D.2.1.		05/2025	

















SITUACE POTRUBÍ č.5

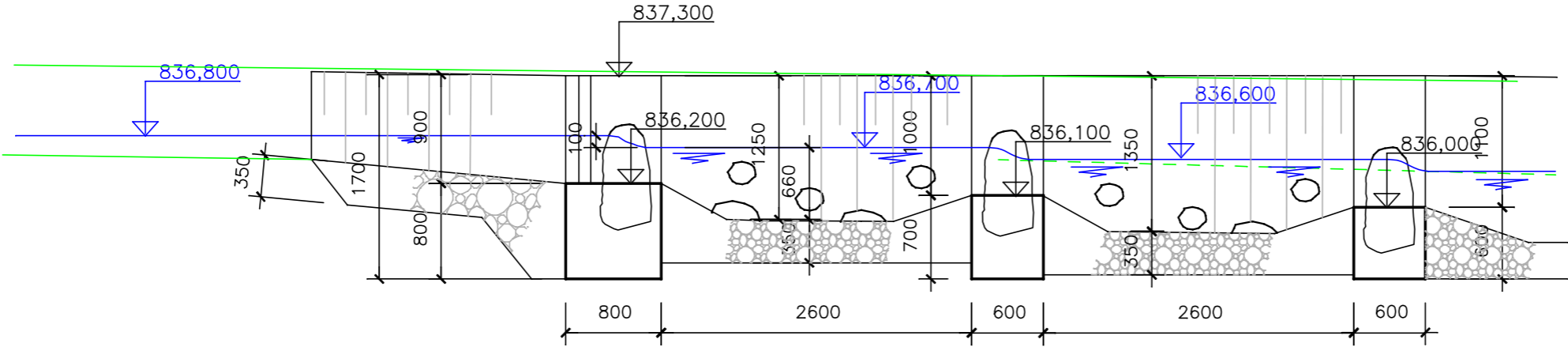

PODÉLNÝ ŘEZ RYBOCHODEM

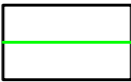
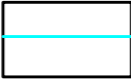

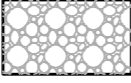
LEGENDA

-  Stávající terén
-  Hranice pozemku
-  Betonové konstrukce
-  Kamenný zához kámen 80-150 kg
-  Kamenný zához, kámen 60-120 kg

Verze:	Revize č.:	Popis změny:	Datum:
Ing.Miroslav Mareš Projekce a inženýring pro malé vodní elektrárny IČO 11362961 Dobrovského 905/19, 360 17 Karlovy Vary			
Stavba: MVE ŘEZNÁ			
Investor:	BENOCO, s.r.o., Na Roudné 18, 301 65 Plzeň		
Část:	SO 01 JEZ A ODBĚRNÝ OBJEKT		
Výkres:	PODÉLNÝ ŘEZ RYBOCHODEM		
Vypracoval:	Odpovědný projektant	Kontroloval:	Arch. číslo:
Ing.Mareš			2205-D.1.7.
		Datum: 05/2025	

PŘÍČNÝ ŘEZ NADJEZÍM 5-5

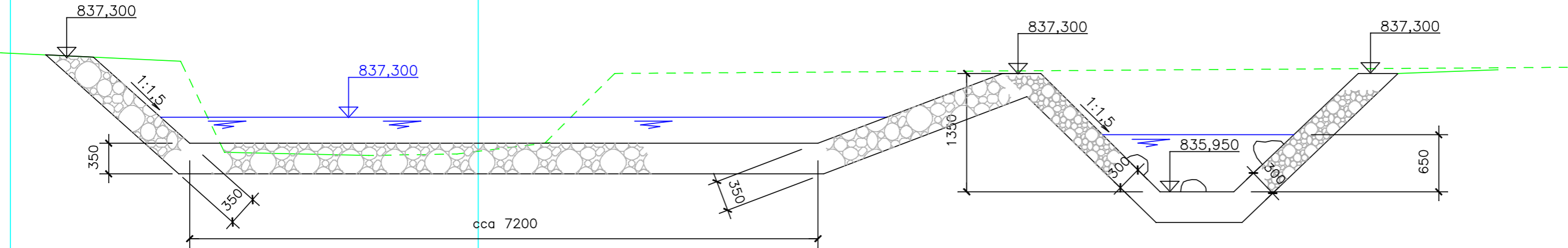

PŘÍČNÝ ŘEZ PODJEZÍM 6-6

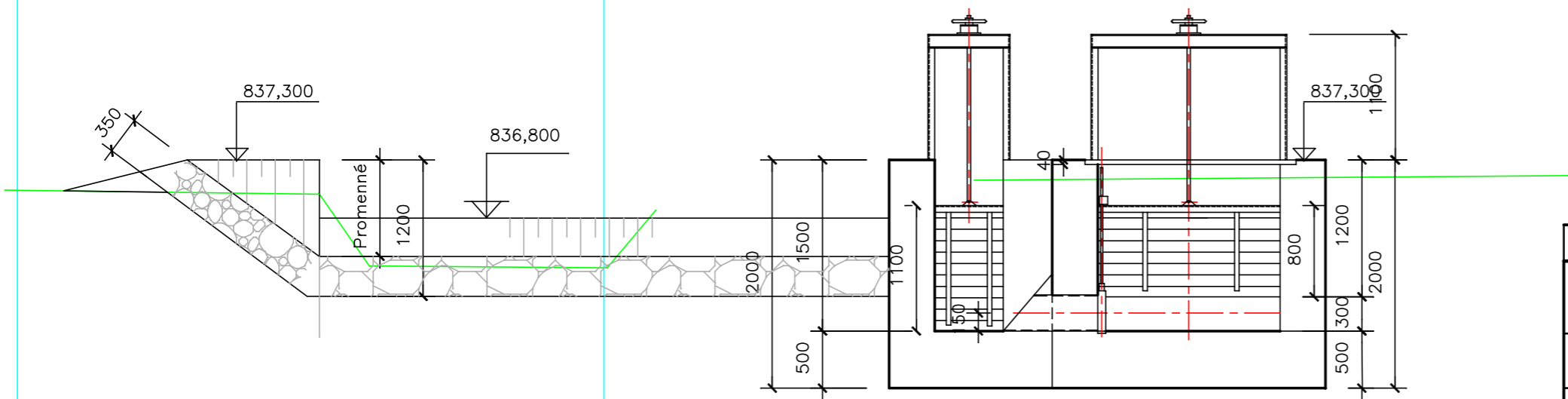

LEGENDA

- Stávající terén
- Hranice pozemku
- Betonové konstrukce
- Kamenný zához kámen 80-150 kg
- Kamenná rovnanina, klínovaná

Verze:	Revize 6.:	Popis změny:	Datum:
Ing.Miroslav Mareš Projekce a inženýring pro malé vodní elektrárny IČO 11362961 Dobrovského 905/19, 360 17 Karlovy Vary			
Stavba: MVE ŘEZNÁ			
Investor:	BENOCO, s.r.o., Na Roudné 18, 301 65 Plzeň		Měřítko:
Část:	SO 01 JEZ A ODBĚRNÝ OBJEKT		1:50
Výkres:	PŘÍČNÉ ŘEZY NADJEZÍM A PODJEZÍM		
Vypracoval:	Odpovědný projektant	Kontroloval:	Arch. číslo:
Ing.Mareš			2205-D.1.4.
		Datum:	
		05/2025	

PŘÍČNÉ ŘEZY RYBOCHODEM

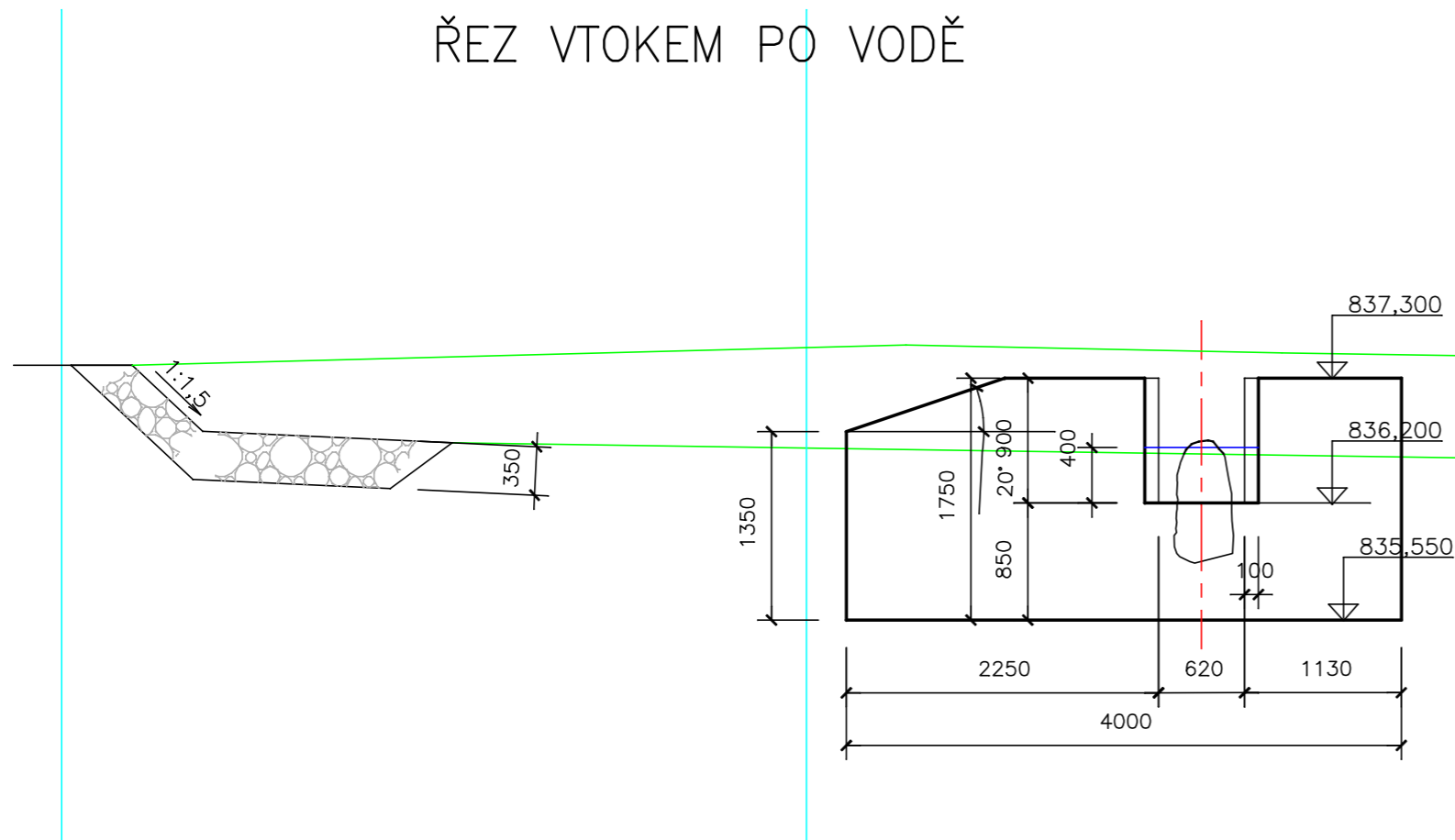

ŘEZ VTOKEM PO VODĚ

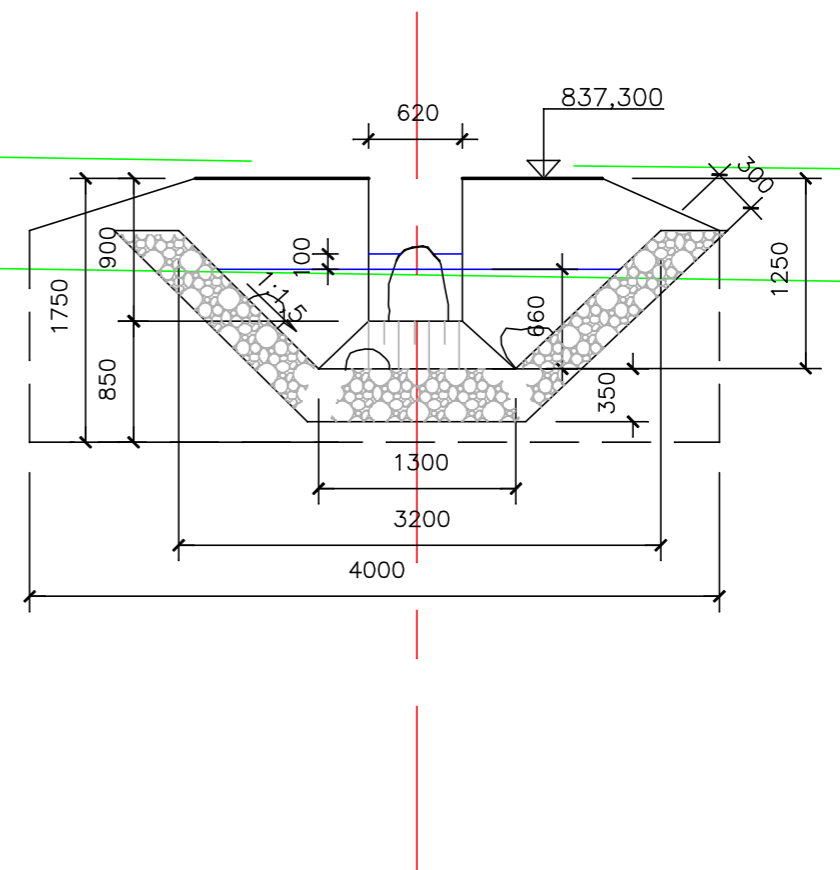

ŘEZ VTOKEM PROTI VODĚ

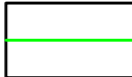
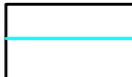
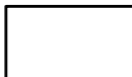
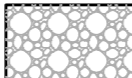

LEGENDA



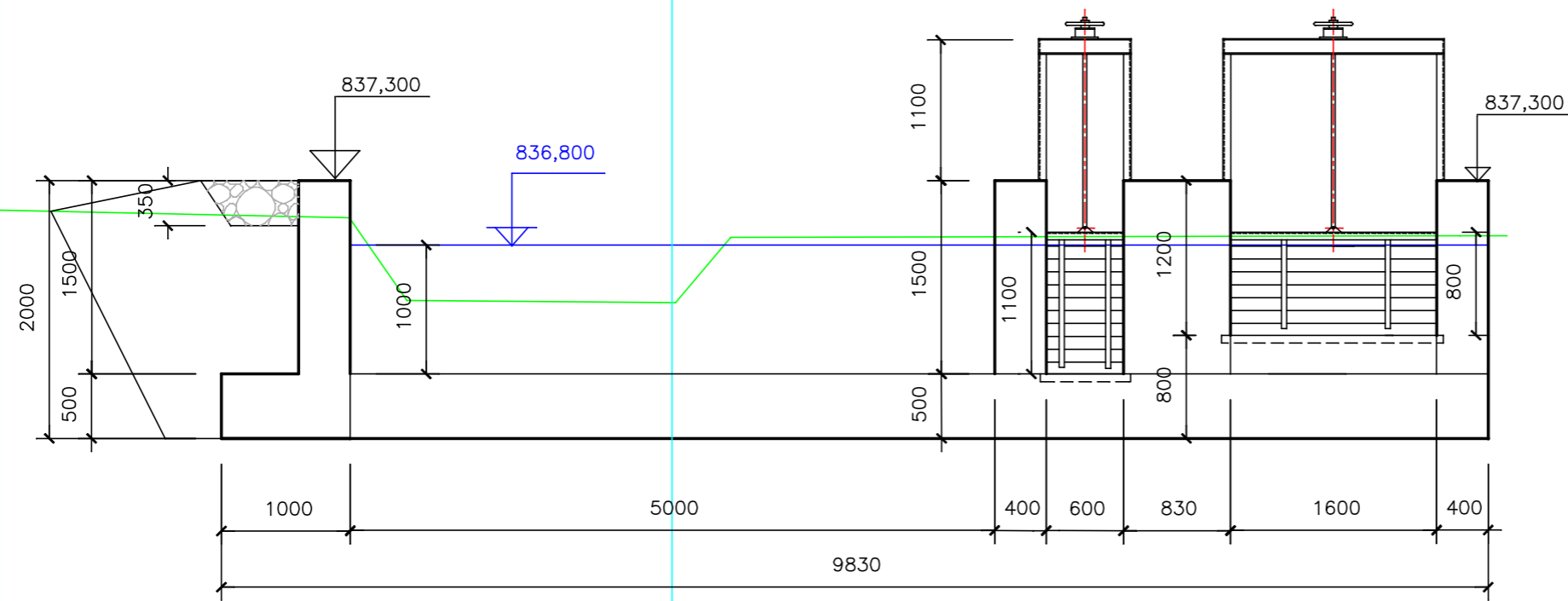

	Stávající terén
	Hranice pozemku
	Betonové konstrukce
	Kamenný zához kámen 80-150 kg
	Kamenný zához, kámen 60-120 kg

Verze:	Revize č.:	Popis změny:	Datum:
<p style="text-align: center;">Ing.Miroslav Mareš Projektce a inženýring pro malé vodní elektrárny IČO 11362961 Dobrovského 905/19, 360 17 Karlovy Vary</p>			
Stavba: MVE ŘEZNÁ			
Investor:	BENOCO, s.r.o., Na Roudné 18, 301 65 Plzeň		Měřítko:
Část:	SO 01 JEZ A ODBĚRNÝ OBJEKT		1:50
Výkres:	PŘÍČNÉ ŘEZY RYBOCHODEM		
Vypracoval:	Odpovědný projektant	Kontroloval:	Arch. číslo:
Ing.Mareš			2205-D.1.6.
			05/2025

PŘÍČNÝ ŘEZ JEZEM 1-1

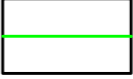
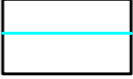

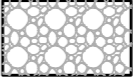
LEGENDA

-  Stávající terén
-  Hranice pozemku
-  Betonové konstrukce
-  Kamenný zához kámen 80-150 kg
-  Kamenná rovnánina, klínovaná

PODÉLNÝ ŘEZ JEZEM 2-2

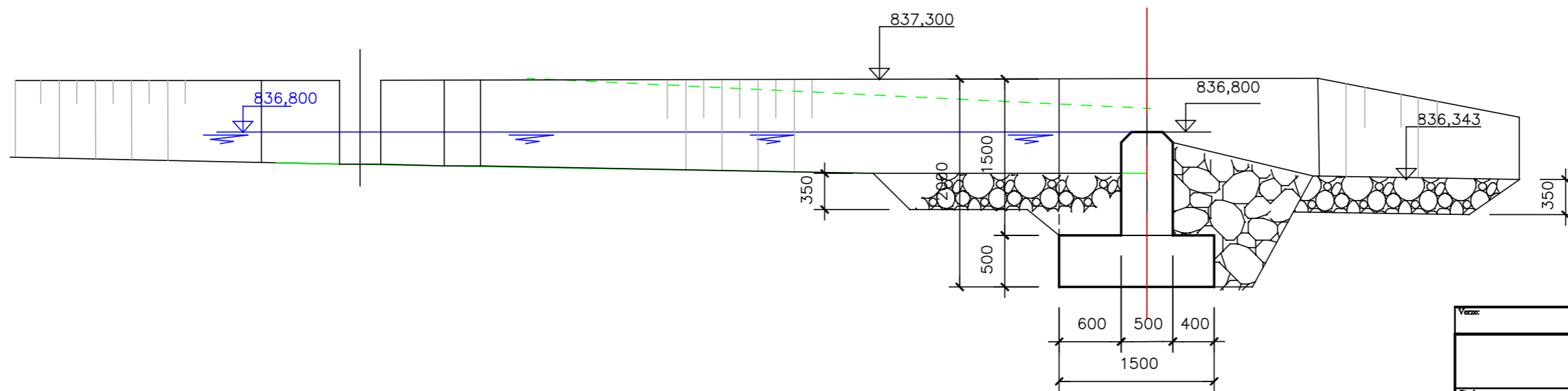

Verze:	Revize č.:	Popis změny:	Datum:		
Ing.Miroslav Mareš Projektce a inženýring pro malé vodní elektrárny IČO 11362961 Dobrovského 905/19, 360 17 Karlovy Vary					
Stavba:					
MVE ŘEZNÁ					
Investor:	BENOCO, s.r.o., Na Roudné 18, 301 65 Plzeň			Měřítko:	
Číslo:	SO 01 JEZ A ODBĚRNÝ OBJEKT				
Výkres:	ŘEZY JEZEM			1:50	
Vypracoval:	Odpovědný projektant	Kontroloval:	Arch. číslo:		Datum:
Ing.Mareš			2205-D.1.3.		05/2025

ŘEZ PROPUSTÍ 3-3

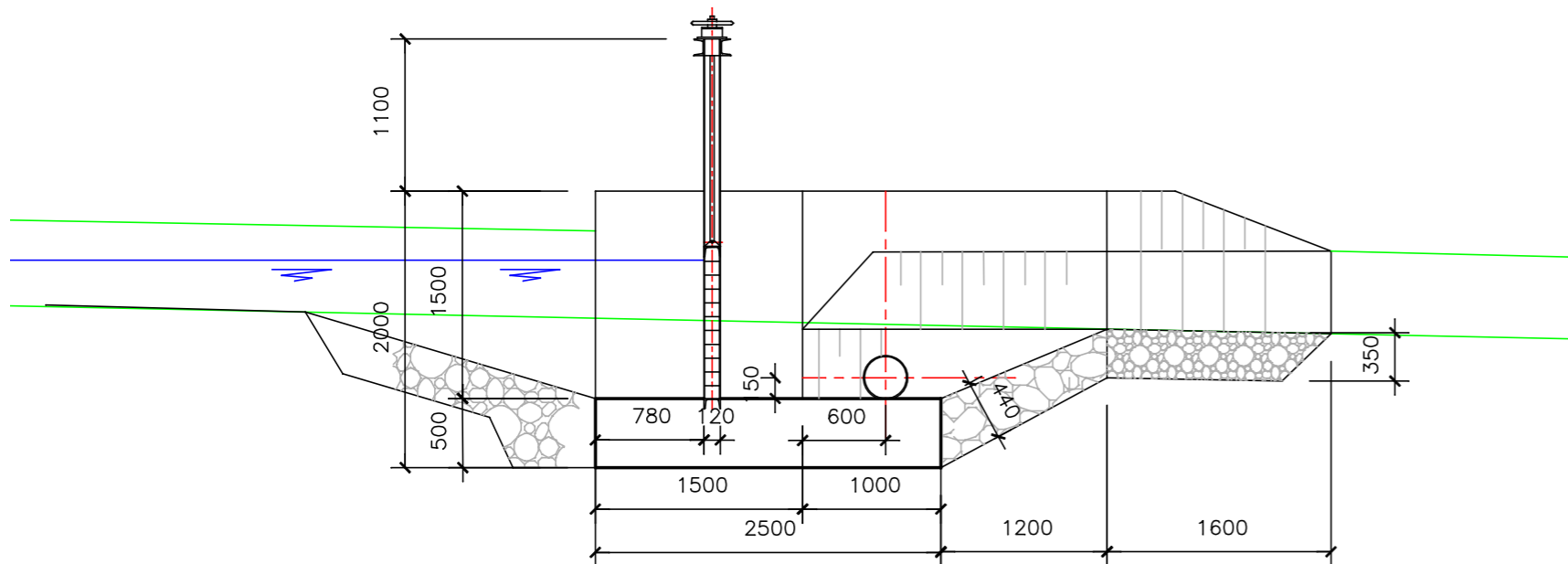

PODÉLNÝ ŘEZ VTOKEM 4-4

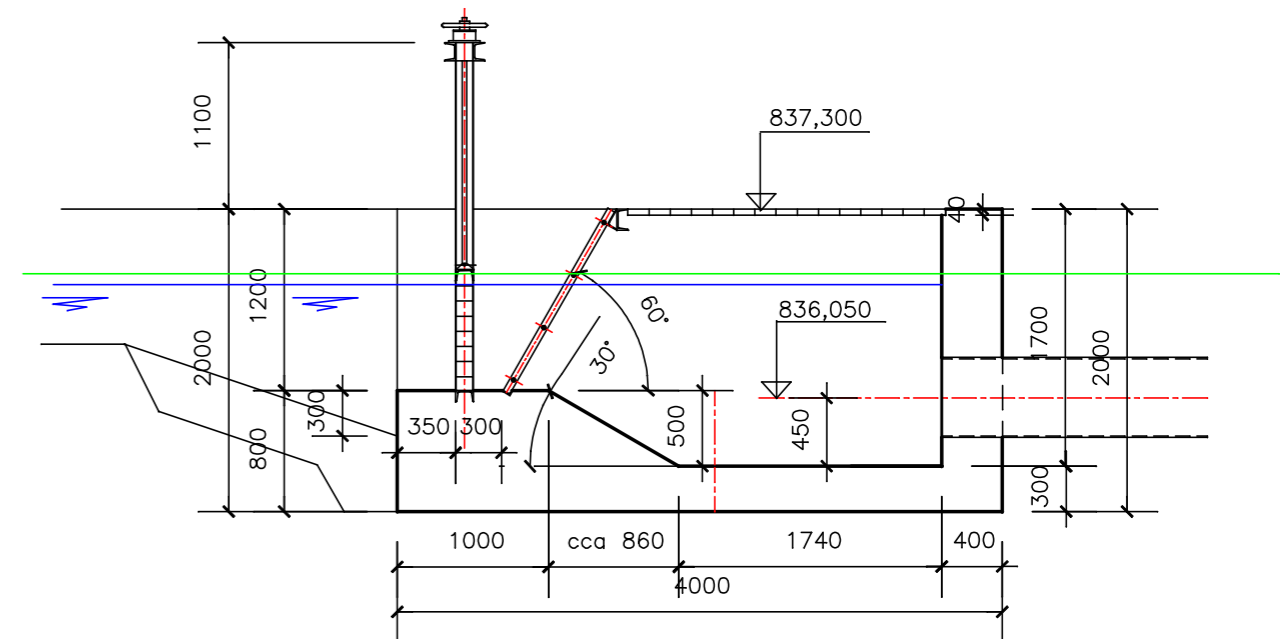

LEGENDA

	Stávající terén
	Hranice pozemku
	Betonové konstrukce
	Kamenný zához kámen 80-150 kg
	Kamenná rovnanina, klínovaná

Verze:	Revize č.:	Popis změny:	Datum:
Ing.Miroslav Mareš Projekce a inženýring pro malé vodní elektrárny IČO 11362961 Dobrovského 905/19, 360 17 Karlovy Vary			
Stavba: MVE ŘEZNÁ			
Investor:	BENOCO, s.r.o., Na Roudné 18, 301 65 Plzeň		Měřítko:
Část:	SO 01 JEZ A ODBĚRNÝ OBJEKT		1:50
Výkres:	ŘEZY PROPUSTÍ A VTOKEM		
Vypracoval:	Odpovědný projektant	Kontroloval:	Aroř. číslo:
Ing.Mareš			2205-D.1.4.
		Datum:	05/2025

ŘEZ 9-9

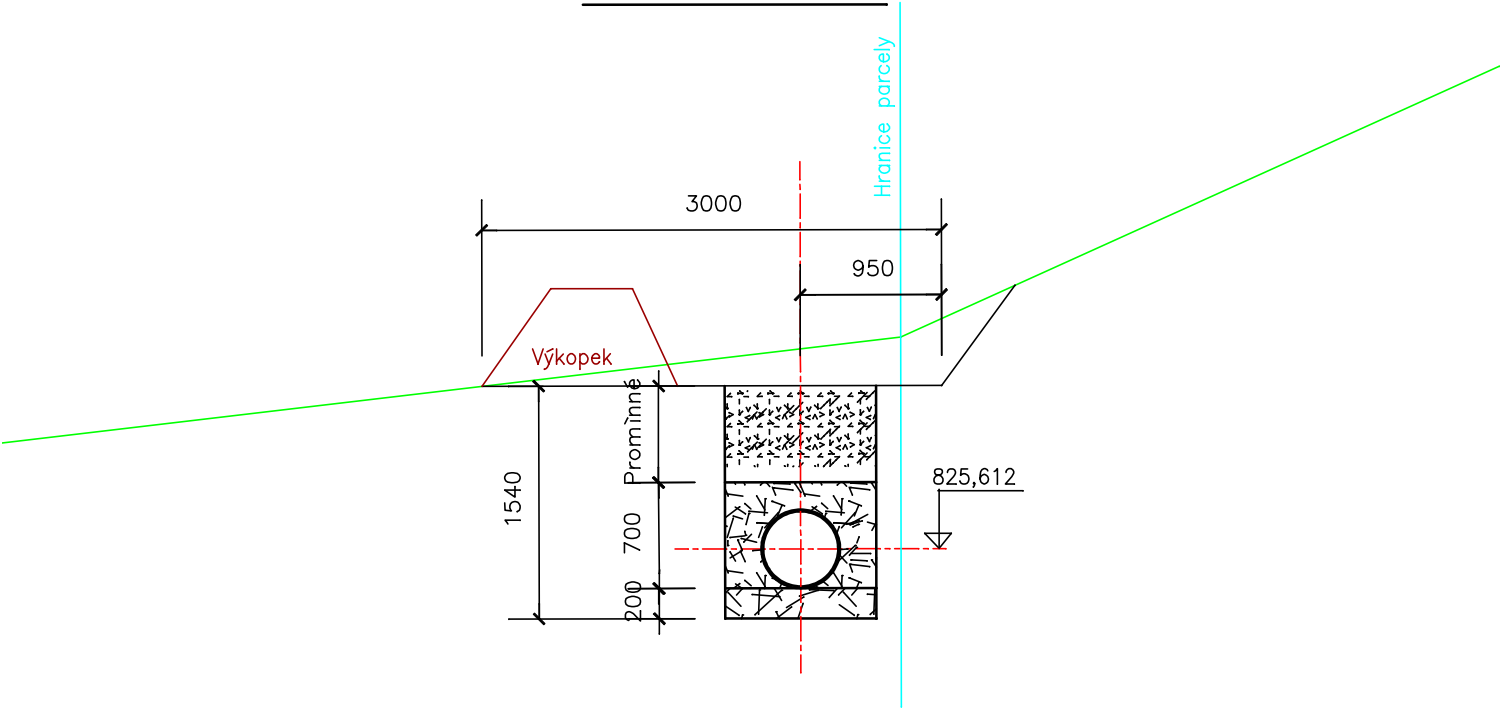

LEGENDA

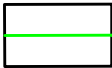

Stávající terén



Hranice pozemku

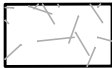

Podsyp

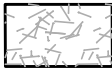

Obsyp potrubí



Zpětný zásyp potrubí



Výkopek

Verze:	Revize č.:	Popis změny:	Datum:
<div>Ing.Miroslav Mareš</div> <div>Projekce a inženýring pro malé vodní elektrárny</div> <div>IČO 11362961</div> <div>Dobrovského 905/19, 360 17 Karlovy Vary</div>			
Stavba:			
MVE ŘEZNÁ			
Investor:	BENOCO, s.r.o., Na Roudné 18, 301 65 Plzeň		Měřítko:
Část:	SO 02 TLAKOVÝ TRUBNÍ PŘIVADĚČ		
Výkres:	Vzorový příčný řez uložením potrubí		1:50
Vypracoval:	Odpovědný projektant	Kontroloval:	
Ing.Mareš			
Arch. číslo:		Datum:	
2205-D.2.1.		05/2025	